

正式图纸

修订		版本	A
项目	描述	日期	
1			

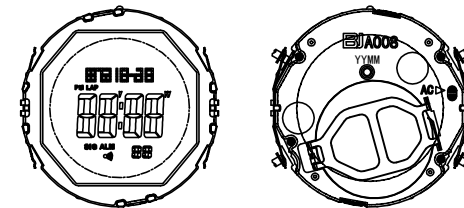
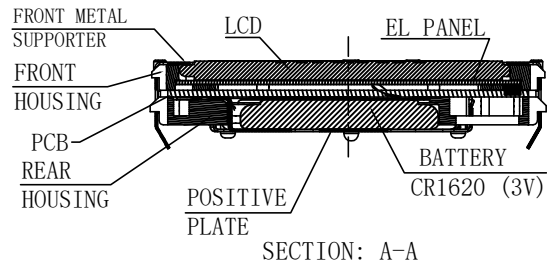
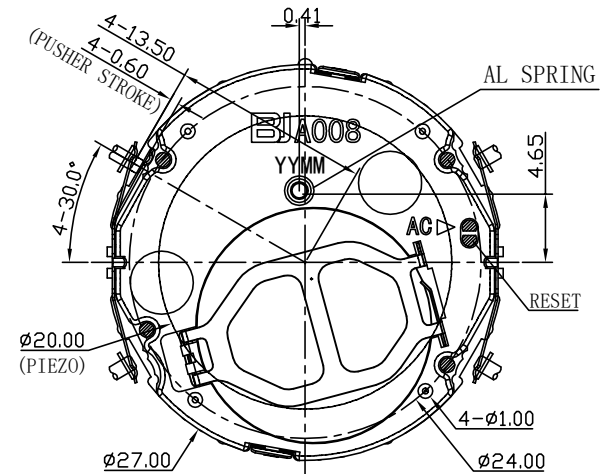
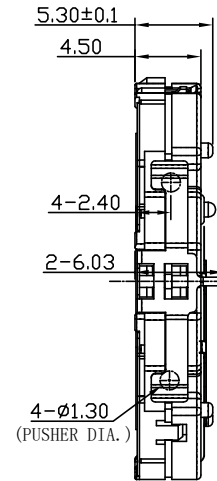
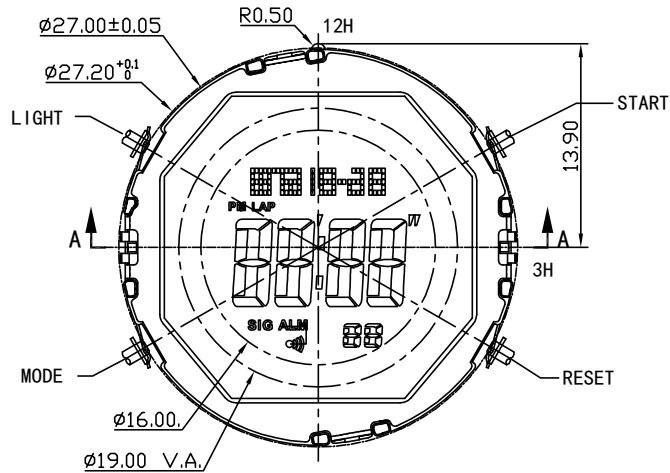

SCALE: 1 : 1

说明:

- 机芯尺寸 (包含突出) : $\phi 27.20 \pm 0.05$
- 机芯尺寸 (不包含突出) : $\phi 27.00^{+0.10}_{-0.00}$
- 机芯厚度 (包含蜂鸣片) : 5.30 ± 0.10
- 建议配壳尺寸 (不含面圈厚度) : $\phi 27.050^{+0.05}_{-0} \times 5.25^{+0.05}_{-0}$
- LCD Type: TN

型号	BJA008	设计	核 对	核 准	视图
		FHJ	梁华成	Billy	
名称	装配图	2020/04/9	2020/04/9	2020/04/9	
材料		第 1 页, 共 1 页			
绘图单位: mm 普通公差: ± 0.10		BAO JIE ELECTRONICS (SHEN ZHEN) LIMITED 宝捷时计电子(深圳)有限公司			